

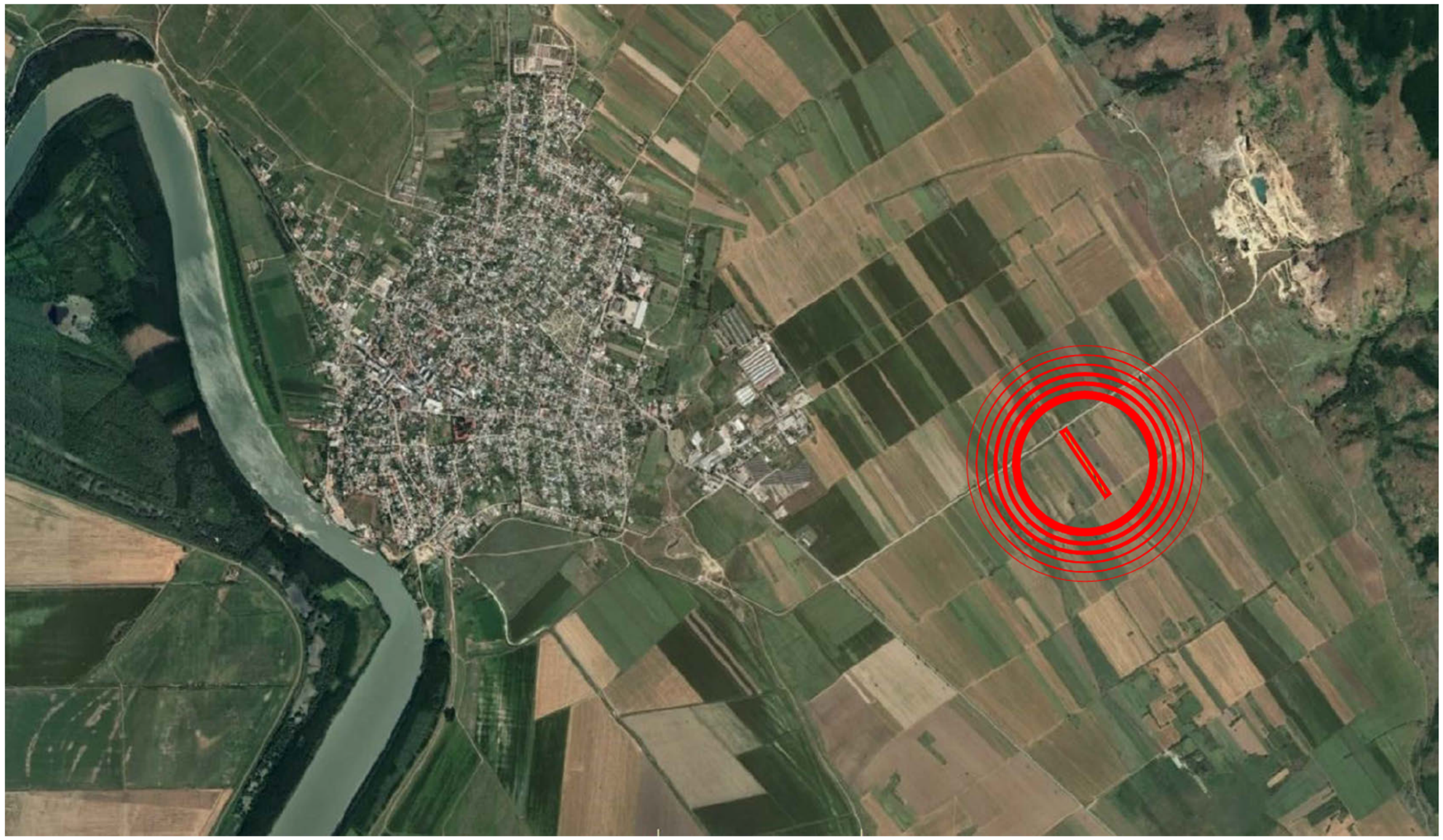

Amplasament studiat

ORDINUL ARHITECȚILOR DIN ROMÂNIA
2521
Ovidiu
IOSIP
Arhitect cu drept de semnătură

IOSIP OVIDIU DANIEL

VERIFICATOR / EXPERT	NUME	SEMNĂTURA		REFERAT / EXPERTIZĂ NR./ DATA
arh. IOSIP OVIDIU DANIEL ~ birou de arhitectură ~				Beneficiar : Buduleci Ștefania Domiciliu : b-dul Tomis nr.231, bloc TS14A, scara A, ap.4, mun.Constanța, jud.Constanța — Proiect nr. 0021-2024
SPECIFICAȚIE	NUME	SEMNĂTURA	scara : 1 : 25000	Titlu proiect : Documentație în vederea obținerii Certificatului de Urbanism pentru întocmire - P.U.Z. în vederea construirii unui spațiu de agrement prevăzut cu posibilități de cazare în 8 căsuțe (parter) și campare, cu restaurant prevăzut cu terasă, cu piscină deschisă, cu foișor și cu amenajări exterioare, introducerea în intravilan și schimbarea parțială a destinației terenului din agricol în curți-construcții amplasat în orașul Măcin, jud.Tulcea, T17, A1/6 identificat în C.F.nr.34150 Măcin cu nr.cad.34150 — Faza: C.U.
ȘEF PROIECT	arh.Iosip Ovidiu			
Desenat	arh.Iosip Ovidiu		Data: octombrie 2024	Titlu planșă : Încadrarea în localitate — Planșa nr. 01
Întocmit	arh.Iosip Ovidiu			